Size:105 x145mm

Instruction Manual GL351

Specifications

Input	5V DC 1A
Output	5V DC 2.1A
Battery	7.4V, 5Ah, 37.0Wh
Weight (Power Pack only)	145g (approx.)
Operating Temperature	0°C – 45°C
Battery Rating	Lithium ion battery 3.7V, 5000mAh
Charge time	7 hours (approx.)

Technical specifications are subject to change without prior notice.

LED Indication
Charging and discharging the Portable PowerBank:
During charging, the LED displayed on the front side of the Portable PowerBank will light up.

Testing battery status:

Battery Remaining	LED Indicator	Remarks
Full	Red LED on	Fully charged
Over 75%	Red LED on	No need to recharge
Over 50%	Red LED on	
Over 25%	Red LED on	
Very weak	Red LED on	
Almost no power	LED blinking	Need to be recharged
No power	No LED	Need to be recharged

The device complies with Part 15 of the FCC Rules. Operation is subject to the following two conditions: (1) This device may not cause harmful interference, and (2) This device must accept any interference received, including interference that may cause undesired operation.

COVER

P1

Specifikace

Vstup	5V DC 1A
Výstup	5V DC 2.1A
Baterie	7.4V, 5Ah, 37.0Wh
Hmotnost (pouze Power Pack)	145g (přibližně)
Provozní teplota	0°C – 45°C
Kapacita baterie	Lithiová iontová baterie 3.7V, 5000mAh
Doba nabíjení	7 hodin (přibližně)

Technické specifikace se mohou bez předchozího upozornění změnit.

LED indikace
Nabíjení a vybíjení zařízení Power Bank:
Během nabíjení se rozsvítí LED dioda umístěná na přední straně zařízení Power Bank.

Kontrola stavu baterie:

Stav baterie	LED indikátor	Poznámka
Plný	Červená LED dioda svítí	Není třeba nabíjet
Nad 75%	Červená LED dioda svítí	
Nad 50%	Červená LED dioda svítí	
Nad 25%	Červená LED dioda svítí	
Velmi slabý	LED dioda bliká	Je třeba nabít
Téměř žádná energie	LED dioda bliká	
Žádná energie	Žádná LED dioda	Je třeba nabít

Toto zařízení splňuje ustanovení části 15 Pravidel FCC. Provoz je podmíněn následujícími dvěma podmínkami: (1) Toto zařízení nesmí způsobovat rušivé vlivy, a (2) toto zařízení musí přijímat veškerá rušivá vlivy, včetně rušivých vlivů, které mohou způsobit nežádoucí provoz.

P2

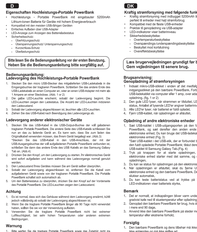

Specifikace

Vstup	5V DC 1A
Výstup	5V DC 2.1A
Baterie	7.4V, 5Ah, 37.0Wh
Hmotnost (pouze Power Pack)	145g (přibližně)
Provozní teplota	0°C – 45°C
Kapacita baterie	Lithiová iontová baterie 3.7V, 5000mAh
Doba nabíjení	7 hodin (přibližně)

Technické specifikace se mohou bez předchozího upozornění změnit.

LED indikace
Nabíjení a vybíjení zařízení Power Bank:
Během nabíjení se rozsvítí LED dioda umístěná na přední straně zařízení Power Bank.

Kontrola stavu baterie:

Stav baterie	LED indikátor	Poznámka
Plný	Červená LED dioda svítí	Není třeba nabíjet
Nad 75%	Červená LED dioda svítí	
Nad 50%	Červená LED dioda svítí	
Nad 25%	Červená LED dioda svítí	
Velmi slabý	LED dioda bliká	Je třeba nabít
Téměř žádná energie	LED dioda bliká	
Žádná energie	Žádná LED dioda	Je třeba nabít

Toto zařízení splňuje ustanovení části 15 Pravidel FCC. Provoz je podmíněn následujícími dvěma podmínkami: (1) Toto zařízení nesmí způsobovat rušivé vlivy, a (2) toto zařízení musí přijímat veškerá rušivá vlivy, včetně rušivých vlivů, které mohou způsobit nežádoucí provoz.

P3

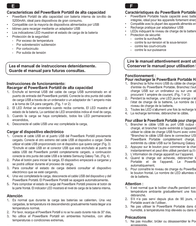

Spezifikation

Eingang	5V DC 1A
Ausgang	5V DC 2.1A
Akku	7.4V, 5Ah, 37.0Wh
Gewicht (nur Power Pack)	145g (ca.)
Betriebstemperatur	0°C – 45°C
Akkuleistung	Lithium-Ionen-Akku 3.7V, 5000mAh
Ladezeit	7 Stunden (ca.)

Technische Daten können ohne vorherige Ankündigung geändert werden.

LED Anzeige
Laden und Entladen des Power Bank:
Während des Ladens leuchtet die LED auf der Vorderseite des Power Bank auf.

Akkustatus prüfen:

Akkuleistung	LED Anzeige	Hinweis
Voll	Rote LED an	Akku voll
Über 75%	Rote LED an	Akku noch voll
Über 50%	Rote LED an	
Über 25%	Rote LED an	
Sehr schwach	LED blinkt	Akku laden
Fast leer	LED blinkt	
Leer	Keine LED	Akku laden

Das Gerät entspricht Teil 15 der FCC-Regeln. Der Betrieb unterliegt folgenden zwei Bedingungen: (1) Das Gerät darf keine Störungen verursachen, und (2) das Gerät muss jegliche Störungen akzeptieren, einschließlich Störungen, die einen unerwünschten Betrieb verursachen können.

P4

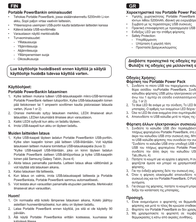

Specifikáció

Bemenet	5V DC 1A
Kimenet	5V DC 2.1A
Akkumulátor	7.4V, 5Ah, 37.0Wh
Súlyok (csak a tápegység)	145g (kb.)
Üzemi hőmérséklet	0°C – 45°C
Az akkumulátor típusa	Lítium-ion akku, 3.7V, 5000mAh
Töltési idő	7 órára (körülbelül 7 óra)

A technikai adatok az előzetes bejelentés nélkül bármikor megváltozhatnak.

LED kijelző
A hordozható energiaforrás feltöltése és kisütése:
A töltési szám idején a hordozható energiaforrás az elején található fénykibocsátó dióda (LED) fog kigyulladni.

Az akkumulátor állapot ellenőrzése:

Az akkumulátor állapot	LED kijelző	Megjegyzés
Teljesen feltöltve	Piros LED dióda világít	Nem szükséges feltölteni
Az 75-ig	Piros LED dióda világít	
Az 50-ig	Piros LED dióda világít	
Az 25-ig	Piros LED dióda világít	
Gyenge	Egy LED dióda villogó	Szükséges feltölteni
Nagyon gyenge	A LED villog	Szükséges feltölteni
Teljesen lemerült	Egyáltalán LED dióda nem világít	Szükséges feltölteni

A készülék megfelel az FCC szabályok 15. részének. Működés feltételei: (1) Ez a berendezés nem okozhat zavarást, és (2) ez a berendezés az olyan zavarást is el kell viselnie, amely esetleg nem kívánt működést okoz.

P5

Specifikáció

Bemenet	5V DC 1A
Kimenet	5V DC 2.1A
Akkumulátor	7.4V, 5Ah, 37.0Wh
Súlyok (csak a tápegység)	145g (kb.)
Üzemi hőmérséklet	0°C – 45°C
Az akkumulátor típusa	Lítium-ion akku, 3.7V, 5000mAh
Töltési idő	7 órára (körülbelül 7 óra)

A technikai adatok az előzetes bejelentés nélkül bármikor megváltozhatnak.

LED kijelző
A hordozható energiaforrás feltöltése és kisütése:
A töltési szám idején a hordozható energiaforrás az elején található fénykibocsátó dióda (LED) fog kigyulladni.

Az akkumulátor állapot ellenőrzése:

Az akkumulátor állapot	LED kijelző	Megjegyzés
Teljesen feltöltve	Piros LED dióda világít	Nem szükséges feltölteni
Az 75-ig	Piros LED dióda világít	
Az 50-ig	Piros LED dióda világít	
Az 25-ig	Piros LED dióda világít	
Gyenge	Egy LED dióda villogó	Szükséges feltölteni
Nagyon gyenge	A LED villog	Szükséges feltölteni
Teljesen lemerült	Egyáltalán LED dióda nem világít	Szükséges feltölteni

A készülék megfelel az FCC szabályok 15. részének. Működés feltételei: (1) Ez a berendezés nem okozhat zavarást, és (2) ez a berendezés az olyan zavarást is el kell viselnie, amely esetleg nem kívánt működést okoz.

P6

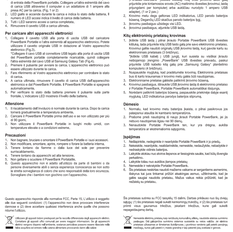

Specificare

Intrare	5V DC 1A
Ieșire	5V DC 2.1A
Baterie	7.4V, 5Ah, 37.0Wh
Greutate (Doar Power Pack)	145g (aprox.)
Temperatura de funcționare	0°C – 45°C
Capacitate baterie	Baterie ion de litiu 3.7V, 5000mAh
Timp de încărcare	7 ore (aprox.)

Specificațiile tehnice pot fi modificate fără o notificare prealabilă.

Indicator LED
Alimentarea și descărcarea Portable PowerBank:
În timpul alimentării, LED-ul afișat pe partea din față a Portable PowerBank se va aprinde.

Verificarea stării bateriei:

Baterie rămasă	Indicator LED	Observații
Plină	LED roșu aprins	Nu este necesar reîncărcarea
Peste 75%	LED roșu aprins	
Peste 50%	LED roșu aprins	
Peste 25%	LED roșu aprins	
Foarte slabă	LED roșu aprins	
Aproape fără putere	LED intermitent	Necesită reîncărcare
Fără putere	Fără LED	Necesită reîncărcare

Acest dispozitiv este conform cu partea 15 a Regulilor FCC. Funcționarea este supusă celor două condiții: (1) Acest dispozitiv nu poate cauza interferențe dăunătoare, și (2) acest dispozitiv trebuie să accepte orice interferență primită, inclusiv interferențe care pot cauza operare nedorită.

P7

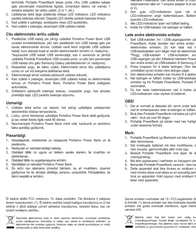

Specyfikacja

Wejście	5V DC 1A
Wyjście	5V DC 2.1A
Bateria	7.4V, 5Ah, 37.0Wh
Waga (Power Pack)	145g (ok.)
Temperatura pracy	0°C – 45°C
Pojemność baterii	Bateria litowo-jonowa 3.7V, 5000mAh
Czas ładowania	7 godzin (ok.)

Specyfikacja techniczna może ulec zmianie bez wcześniejszego powiadomienia.

Wskaźnik LED
Ładowanie i rozładowanie Power Bank:
Podczas ładowania, na przedniej stronie Power Bank zapala się dioda LED.

Sprawdzanie stanu baterii:

Stan baterii	Wskaźnik LED	Uwagi
Pełny	Czerwona LED dioda świeci	Nie ładować
Powyżej 75%	Czerwona LED dioda świeci	
Powyżej 50%	Czerwona LED dioda świeci	
Powyżej 25%	Czerwona LED dioda świeci	
Bardzo słaby	Czerwona LED dioda świeci	
Prawie brak energii	LED dioda mrugnie	Ładować
Brak energii	Brak LED	Ładować

Urządzenie spełnia wymogi części 15 Przepisów FCC. Urządzenie jest dopuszczone do użytku pod następującymi dwoma warunkami: (1) Urządzenie nie może powodować szkodliwych zakłóceń, oraz (2) urządzenie musi akceptować wszelkie zakłócenia, w tym zakłócenia mogące powodować niepożądane działanie.

P8

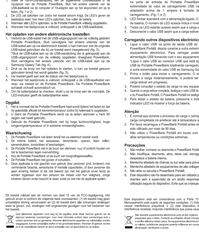

Špecifikácie

Vstup	5V DC 1A
Výstup	5V DC 2.1A
Batéria	7.4V, 5Ah, 37.0Wh
Hmotnosť (zariadenie Power Pack)	145g (cca.)
Prevádzková teplota	0°C – 45°C
Typ akumulátora	Li-ion 3.7 V, 5000mAh
Doba nabíjania	7 hodín (cca.)

Technické údaje môžu v prípade potreby bez predchádzajúceho upozornenia zmeniť.

Indikácia LED
Nabíjanie a vybíjanie zariadenia Power Bank:
Počas nabíjania sa na prednej strane zariadenia Power Bank rozsvieti dioda LED.

Kontrola stavu batérie:

Stav batérie	LED indikátor	Poznámka
Plný	Červená LED dioda svieti	Nie je potrebné nabíjať
Nad 75%	Červená LED dioda svieti	
Nad 50%	Červená LED dioda svieti	
Nad 25%	Červená LED dioda svieti	
Veľmi slabý	LED dioda bliká	Je potrebné nabiť
Takmer žiadna energia	LED dioda bliká	
Žiadna energia	Žiadna LED dioda	Je potrebné nabiť

Zariadenie vyhovuje časti 15 Pravidiel FCC. Prevádzka podlieha nasledujúcim dvom podmienkam: (1) Toto zariadenie nesmie spôsobovať rušivé vplyvy, a (2) toto zariadenie musí akceptovať akékoľvek rušivé vplyvy, vrátane rušivých vplyvov, ktoré môžu spôsobiť nežiaduce fungovanie.

P9

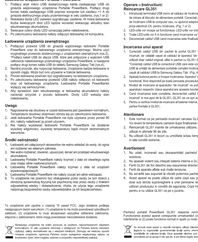

Specifikace

Vstup	5V DC 1A
Výstup	5V DC 2.1A
Baterie	7.4V, 5Ah, 37.0Wh
Hmotnost (zařízení Power Pack)	145g (přibližně)
Provozní teplota	0°C – 45°C
Typ akumulátoru	Lithiová iontová baterie 3.7V, 5000mAh
Doba nabíjení	7 hodin (přibližně)

Technické parametry se mohou bez předchozího upozornění změnit.

LED indikace
Nabíjení a vybíjení zařízení Power Bank:
Během nabíjení se rozsvítí LED dioda umístěná na přední straně zařízení Power Bank.

Kontrola stavu baterie:

Stav baterie	LED indikátor	Poznámka
Plný	Červená LED dioda svítí	Nemusí se nabíjet
Nad 75%	Červená LED dioda svítí	
Nad 50%	Červená LED dioda svítí	
Nad 25%	Červená LED dioda svítí	
Velmi slabý	LED dioda bliká	Je třeba nabít
Téměř žádná energie	LED dioda bliká	
Žádná energie	Žádná LED dioda	Je třeba nabít

Toto zařízení splňuje ustanovení části 15 Pravidel FCC. Provoz je podmíněn následujícími dvěma podmínkami: (1) Toto zařízení nesmí způsobovat rušivé vlivy, a (2) toto zařízení musí přijímat veškerá rušivá vlivy, včetně rušivých vlivů, které mohou způsobit nežádoucí provoz.

P10

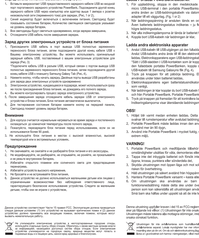

Specifikace

Vstup	5V DC 1A
Výstup	5V DC 2.1A
Baterie	7.4V, 5Ah, 37.0Wh
Hmotnost (zařízení Power Pack)	145g (přibližně)
Provozní teplota	0°C – 45°C
Typ akumulátoru	Lithiová iontová baterie 3.7V, 5000mAh
Doba nabíjení	7 hodin (přibližně)

Technické parametry se mohou bez předchozího upozornění změnit.

LED indikace
Nabíjení a vybíjení zařízení Power Bank:
Během nabíjení se rozsvítí LED dioda umístěná na přední straně zařízení Power Bank.

Kontrola stavu baterie:

Stav baterie	LED indikátor	Poznámka
Plný	Červená LED dioda svítí	Nemusí se nabíjet
Nad 75%	Červená LED dioda svítí	
Nad 50%	Červená LED dioda svítí	
Nad 25%	Červená LED dioda svítí	
Velmi slabý	LED dioda bliká	Je třeba nabít
Téměř žádná energie	LED dioda bliká	
Žádná energie	Žádná LED dioda	Je třeba nabít

Toto zařízení splňuje ustanovení části 15 Pravidel FCC. Provoz je podmíněn následujícími dvěma podmínkami: (1) Toto zařízení nesmí způsobovat rušivé vlivy, a (2) toto zařízení musí přijímat veškerá rušivá vlivy, včetně rušivých vlivů, které mohou způsobit nežádoucí provoz.

P11

Specifikace

Vstup	5V DC 1A
Výstup	5V DC 2.1A
Baterie	7.4V, 5Ah, 37.0Wh
Hmotnost (zařízení Power Pack)	145g (přibližně)
Provozní teplota	0°C – 45°C
Typ akumulátoru	Lithiová iontová baterie 3.7V, 5000mAh
Doba nabíjení	7 hodin (přibližně)

Technické parametry se mohou bez předchozího upozornění změnit.

LED indikace
Nabíjení a vybíjení zařízení Power Bank:
Během nabíjení se rozsvítí LED dioda umístěná na přední straně zařízení Power Bank.

Kontrola stavu baterie:

Stav baterie	LED indikátor	Poznámka
Plný	Červená LED dioda svítí	Nemusí se nabíjet
Nad 75%	Červená LED dioda svítí	
Nad 50%	Červená LED dioda svítí	
Nad 25%	Červená LED dioda svítí	
Velmi slabý	LED dioda bliká	Je třeba nabít
Téměř žádná energie	LED dioda bliká	
Žádná energie	Žádná LED dioda	Je třeba nabít

Toto zařízení splňuje ustanovení části 15 Pravidel FCC. Provoz je podmíněn následujícími dvěma podmínkami: (1) Toto zařízení nesmí způsobovat rušivé vlivy, a (2) toto zařízení musí přijímat veškerá rušivá vlivy, včetně rušivých vlivů, které mohou způsobit nežádoucí provoz.

P12

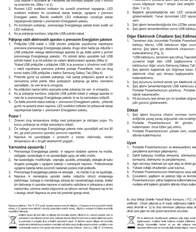

Specifikace

Vstup	5V DC 1A
Výstup	5V DC 2.1A
Baterie	7.4V, 5Ah, 37.0Wh
Hmotnost (zařízení Power Pack)	145g (přibližně)
Provozní teplota	0°C – 45°C
Typ akumulátoru	Lithiová iontová baterie 3.7V, 5000mAh
Doba nabíjení	7 hodin (přibližně)

Technické parametry se mohou bez předchozího upozornění změnit.

LED indikace
Nabíjení a vybíjení zařízení Power Bank:
Během nabíjení se rozsvítí LED dioda umístěná na přední straně zařízení Power Bank.

Kontrola stavu baterie:

Stav baterie	LED indikátor	Poznámka
Plný	Červená LED dioda svítí	Nemusí se nabíjet
Nad 75%	Červená LED dioda svítí	
Nad 50%	Červená LED dioda svítí	
Nad 25%	Červená LED dioda svítí	
Velmi slabý	LED dioda bliká	Je třeba nabít
Téměř žádná energie	LED dioda bliká	
Žádná energie	Žádná LED dioda	Je třeba nabít

Toto zařízení splňuje ustanovení části 15 Pravidel FCC. Provoz je podmíněn následujícími dvěma podmínkami: (1) Toto zařízení nesmí způsobovat rušivé vlivy, a (2) toto zařízení musí přijímat veškerá rušivá vlivy, včetně rušivých vlivů, které mohou způsobit nežádoucí provoz.

P13

Specifikáció

Bemenet	5V DC 1A
Kimenet	5V DC 2.1A
Akkumulátor	7.4V, 5Ah, 37.0Wh
Súlyok (csak a tápegység)	145g (kb.)
Üzemi hőmérséklet	0°C – 45°C
Az akkumulátor típusa	Lítium-ion akku, 3.7V, 5000mAh
Töltési idő	7 órára (körülbelül 7 óra)

A technikai adatok az előzetes bejelentés nélkül bármikor megváltozhatnak.

LED kijelző
A hordozható energiaforrás feltöltése és kisütése:
A töltési szám idején a hordozható energiaforrás az elején található fénykibocsátó dióda (LED) fog kigyulladni.

Az akkumulátor állapot ellenőrzése:

Az akkumulátor állapot	LED kijelző	Megjegyzés
Teljesen feltöltve	Piros LED dióda világít	Nem szükséges feltölteni
Az 75-ig	Piros LED dióda világít	
Az 50-ig	Piros LED dióda világít	
Az 25-ig	Piros LED dióda világít	
Gyenge	Egy LED dióda villogó	Szükséges feltölteni
Nagyon gyenge	A LED villog	Szükséges feltölteni
Teljesen lemerült	Egyáltalán LED dióda nem világít	Szükséges feltölteni

A készülék megfelel az FCC szabályok 15. részének. Működés feltételei: (1) Ez a berendezés nem okozhat zavarást, és (2) ez a berendezés az olyan zavarást is el kell viselnie, amely esetleg nem kívánt működést okoz.

P14

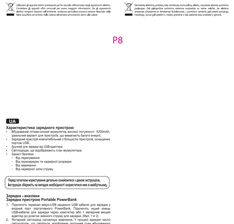

Спецификация

Вход	5V DC 1A
Изход	5V DC 2.1A
Батерия	7.4V, 5Ah, 37.0Wh
Тегло (Power Pack)	145g (приблизително)
Експлоатационна температура	0°C – 45°C
Капацитет на батерията	Литиево-йонна батерия 3.7V, 5000mAh
Време на зареждане	7 часа (приблизително)

Техническите спецификации подлежат на промяна без предварително уведомяване.

LED индикация
Зареждане и разреждане на Portable PowerBank:
По време на зареждане, светодиодът, показан на предната страна на Portable PowerBank, ще светне.

Проверка на състоянието на батерията:

Остатъчен заряд на батерията	Индикатор	Бележки
Пълен	Червен светодиод свети	Не е необходимо зареждане
Над 75%	Червен светодиод свети	
Над 50%	Червен светодиод свети	
Над 25%	Червен светодиод свети	
Много слабо	Светодиодът мига	Необходимо е зареждане
Почти няма	Светодиодът мига	
Няма	Няма светодиод	Необходимо е зареждане

Устройството е в съответствие с Раздел 15 на Правилата на FCC. Експлоатацията е при следните условия: (1) Устройството не трябва да предизвиква вредоносни смущения, и (2) устройството трябва да приема всякакви смущения, включвайки такива, които биха предизвикали нежелано функциониране.

P15

Specyfikacja

Wejście	5V DC 1A
Wyjście	5V DC 2.1A
Bateria	7.4V, 5Ah, 37.0Wh
Waga (Power Pack)	145g (ok.)
Temperatura pracy	0°C – 45°C
Pojemność baterii	Bateria litowo-jonowa 3.7V, 5000mAh
Czas ładowania	7 godzin (ok.)

Specyfikacja techniczna może ulec zmianie bez wcześniejszego powiadomienia.

Wskaźnik LED
Ładowanie i rozładowanie Power Bank:
Podczas ładowania na przedniej stronie Power Bank zapala się dioda LED.

Sprawdzanie stanu baterii:

Stan baterii	Wskaźnik LED	Uwagi
Pełny	Czerwona LED dioda świeci	Nie ładować
Powyżej 75%	Czerwona LED dioda świeci	
Powyżej 50%	Czerwona LED dioda świeci	
Powyżej 25%	Czerwona LED dioda świeci	
Bardzo słaby	Czerwona LED dioda świeci	
Prawie brak energii	LED dioda mrugnie	Ładować
Brak energii	Brak LED	Ładować

Urządzenie spełnia wymogi części 15 Przepisów FCC. Urządzenie jest dopuszczone do użytku pod następującymi dwoma warunkami: (1) Urządzenie nie może powodować szkodliwych zakłóceń, oraz (2) urządzenie musi akceptować wszelkie zakłócenia, w tym zakłócenia mogące powodować niepożądane działanie.

P16

請於使用前詳閱說明書，並保留作參考

特色 Features

- 高容量 Portable PowerBank 可為 iPhone、iPad、iPod、Samsung 及 Nokia 等多種手機充電
- 內置 Micro USB 充電線
- 內置 Samsung Galaxy Tab 充電接口
- 內置 Micro USB 充電接口
- 內置 USB 充電接口
- 內置 LED 指示燈
- 內置 Li-ion 電池
- 內置 Li-ion 電池保護電路
- 內置 Li-ion 電池過充保護電路
- 內置 Li-ion 電池過放保護電路
- 內置 Li-ion 電池過流保護電路
- 內置 Li-ion 電池過溫保護電路
- 內置 Li-ion 電池短路保護電路
- 內置 Li-ion 電池反接保護電路
- 內置 Li-ion 電池過壓保護電路
- 內置 Li-ion 電池過充保護電路
- 內置 Li-ion 電池過放保護電路
- 內置 Li-ion 電池過流保護電路
- 內置 Li-ion 電池過溫保護電路
- 內置 Li-ion 電池短路保護電路
- 內置 Li-ion 電池反接保護電路
- 內置 Li-ion 電池過壓保護電路

使用前請閱讀說明書

操作說明 Operation

為 Portable PowerBank 充電

1. 將 Micro USB 充電線的 Micro USB 接頭插入 Portable PowerBank 的 Micro USB 接口，然後將 USB 接頭插入電腦的 USB 接口。
2. 當 Portable PowerBank 開始充電時，LED 指示燈會亮起。
3. 當 Portable PowerBank 充電完畢，LED 指示燈會熄滅。
4. 充電時間約為 7 小時。

為手機充電

1. 將 Micro USB 充電線的 Micro USB 接頭插入 Portable PowerBank 的 Micro USB 接口，然後將 USB 接頭插入手機的 USB 接口。
2. 當 Portable PowerBank 開始為手機充電時，LED 指示燈會亮起。
3. 當 Portable PowerBank 為手機充電完畢，LED 指示燈會熄滅。

為 Samsung Galaxy Tab 充電

1. 將 Micro USB 充電線的 Micro USB 接頭插入 Portable PowerBank 的 Micro USB 接口，然後將 USB 接頭插入 Samsung Galaxy Tab 的 USB 接口。
2. 當 Portable PowerBank 開始為 Samsung Galaxy Tab 充電時，LED 指示燈會亮起。
3. 當 Portable PowerBank 為 Samsung Galaxy Tab 充電完畢，LED 指示燈會熄滅。

注意事項

- 請勿將 Portable PowerBank 放在高溫環境下使用。
- 請勿將 Portable PowerBank 放在潮濕環境下使用。
- 請勿將 Portable PowerBank 放在易燃物品附近使用。
- 請勿將 Portable PowerBank 放在易爆物品附近使用。
- 請勿將 Portable PowerBank 放在腐蝕性物品附近使用。
- 請勿將 Portable PowerBank 放在強磁場附近使用。
- 請勿將 Portable PowerBank 放在強電場附近使用。
- 請勿將 Portable PowerBank 放在強光照射下使用。
- 請勿將 Portable PowerBank 放在強輻射環境下使用。
- 請勿將 Portable PowerBank 放在強振動環境下使用。
- 請勿將 Portable PowerBank 放在強沖擊環境下使用。
- 請勿將 Portable PowerBank 放在強壓環境下使用。
- 請勿將 Portable PowerBank 放在強風環境下使用。
- 請勿將 Portable PowerBank 放在強雨環境下使用。
- 請勿將 Portable PowerBank 放在強雪環境下使用。
- 請勿將 Portable PowerBank 放在強霧環境下使用。
- 請勿將 Portable PowerBank 放在強沙塵環境下使用。
- 請勿將 Portable PowerBank 放在強火環境下使用。
- 請勿將 Portable PowerBank 放在強水環境下使用。
- 請勿將 Portable PowerBank 放在強酸環境下使用。
- 請勿將 Portable PowerBank 放在強鹼環境下使用。
- 請勿將 Portable PowerBank 放在強鹽環境下使用。
- 請勿將 Portable PowerBank 放在強油環境下使用。
- 請勿將 Portable PowerBank 放在強氣環境下使用。
- 請勿將 Portable PowerBank 放在強電環境下使用。
- 請勿將 Portable PowerBank 放在強磁環境下使用。
- 請勿將 Portable PowerBank 放在強光照射下使用。
- 請勿將 Portable PowerBank 放在強輻射環境下使用。
- 請勿將 Portable PowerBank 放在強振動環境下使用。
- 請勿將 Portable PowerBank 放在強沖擊環境下使用。
- 請勿將 Portable PowerBank 放在強壓環境下使用。
- 請勿將 Portable PowerBank 放在強風環境下使用。
- 請勿將 Portable PowerBank 放在強雨環境下使用。
- 請勿將 Portable PowerBank 放在強雪環境下使用。
- 請勿將 Portable PowerBank 放在強霧環境下使用。
- 請勿將 Portable PowerBank 放在強沙塵環境下使用。
- 請勿將 Portable PowerBank 放在強火環境下使用。
- 請勿將 Portable PowerBank 放在強水環境下使用。
- 請勿將 Portable PowerBank 放在強酸環境下使用。
- 請勿將 Portable PowerBank 放在強鹼環境下使用。
- 請勿將 Portable PowerBank 放在強鹽環境下使用。
- 請勿將 Portable PowerBank 放在強油環境下使用。
- 請勿將 Portable PowerBank 放在強氣環境下使用。
- 請勿將 Portable PowerBank 放在強電環境下使用。
- 請勿將 Portable PowerBank 放在強磁環境下使用。

保養 Maintenance

- 請勿將 Portable PowerBank 放在高溫環境下使用。
- 請勿將 Portable PowerBank 放在潮濕環境下使用。
- 請勿將 Portable PowerBank 放在易燃物品附近使用。
- 請勿將 Portable PowerBank 放在易爆物品附近使用。
- 請勿將 Portable PowerBank 放在腐蝕性物品附近使用。
- 請勿將 Portable PowerBank 放在強磁場附近使用。
- 請勿將 Portable PowerBank 放在強電場附近使用。
- 請勿將 Portable PowerBank 放在強光照射下使用。
- 請勿將 Portable PowerBank 放在強輻射環境下使用。
- 請勿將 Portable PowerBank 放在強振動環境下使用。
- 請勿將 Portable PowerBank 放在強沖擊環境下使用。
- 請勿將 Portable PowerBank 放在強壓環境下使用。
- 請勿將 Portable PowerBank 放在強風環境下使用。
- 請勿將 Portable PowerBank 放在強雨環境下使用。
- 請勿將 Portable PowerBank 放在強雪環境下使用。
- 請勿將 Portable PowerBank 放在強霧環境下使用。
- 請勿將 Portable PowerBank 放在強沙塵環境下使用。
- 請勿將 Portable PowerBank 放在強火環境下使用。
- 請勿將 Portable PowerBank 放在強水環境下使用。
- 請勿將 Portable PowerBank 放在強酸環境下使用。
- 請勿將 Portable PowerBank 放在強鹼環境下使用。
- 請勿將 Portable PowerBank 放在強鹽環境下使用。
- 請勿將 Portable PowerBank 放在強油環境下使用。
- 請勿將 Portable PowerBank 放在強氣環境下使用。
- 請勿將 Portable PowerBank 放在強電環境下使用。
- 請勿將 Portable PowerBank 放在強磁環境下使用。

保養 Maintenance

- 請勿將 Portable PowerBank 放在高溫環境下使用。
- 請勿將 Portable PowerBank 放在潮濕環境下使用。
- 請勿將 Portable PowerBank 放